Schweizerische Eidgenossenschaft
Confédération suisse
Confederazione Svizzera
Confederaziun svizra

Département fédéral de justice et police DFJP
Office fédéral de la justice

Projet



Séance d'information pour les fournisseurs de logiciels des RdH, 19.6.2012, Neuchâtel

Aperçu 2012

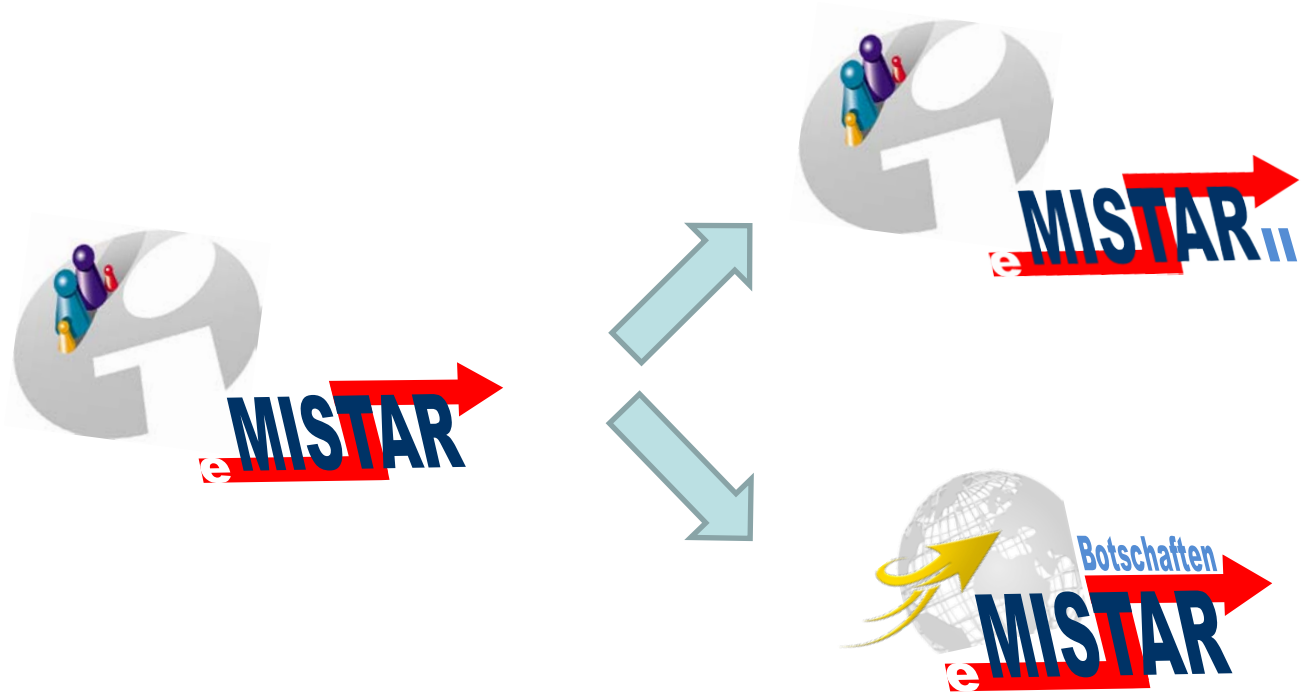

Activités eMISTAR II et Infostar 2012

- Réalisation des annonces de correction dans Infostar
- Autres optimisations de l'interface entre CdC/UPI et Infostar (validation NAVS dans Infostar, confirmation NAVS de UPI à Infostar)
- Droit du nom
- Nouveau droit de la protection de l'enfant et de l'adulte

Où en sommes-nous?

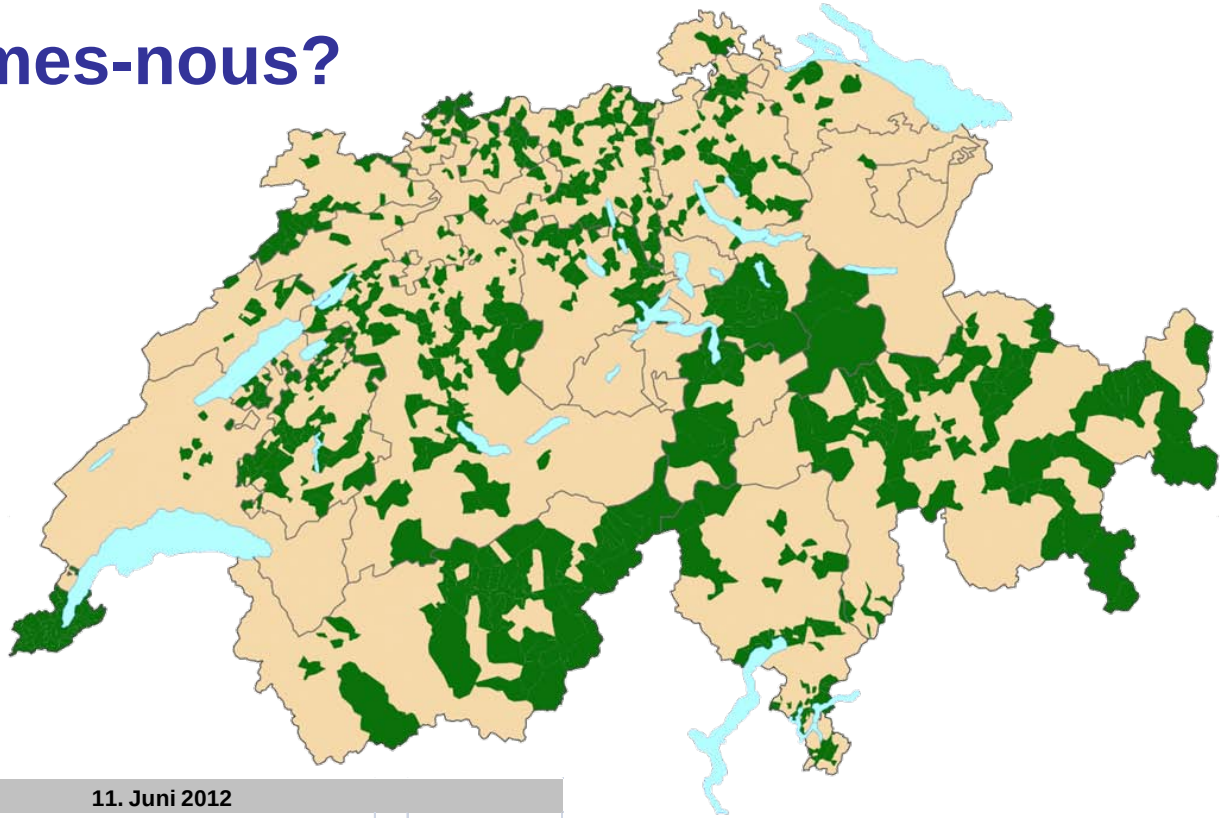

Aperçu des communes	11. Juni 2012		
Communes total			2485
communes qui participaient à l'échange des annonces électroniques			699
pour cent			28.13%
Population suisse			
Population suisse total	ca.		7'952'600
Population suisse "actife"	ca.		2'549'732
pour cent	ca.		32.06%

Nombre d'annonces électroniques envoyées depuis le 1.1.2012

Au total, 22'519 cas d'affaires ont été envoyés par voie électronique durant le 1.1. au 31.5.2012.

Cas d'affaires	Nombre
naissance	*10'957*
décès	*9'366*
mariage	*5'196*
droit de cité	*4'793*
divorce	*3'786*
reconnaissance *(eCH-0020 v1.0)*	*1'069*
déclaration de nom	*806*
changement du nom	*626*
reconnaissance *(eCH-0020 v1.1)*	*228*
lien de filiation *(eCH-0020 v1.0)*	*141*
enregistrement du partenariat *(PartG)*	*97*
adoption *(eCH-0020 v1.0)*	*74*
lien de filiation *(eCH-0020 v1.1)*	*30*
dissolution du partenariat *(PartG)*	*19*
adoption *(eCH-0020 v1.1)*	*12*
changement de sexe (eCH-0020 v1.0)	3
annonce de disparition	2
changement de sexe (eCH-0020 v1.1)	1

Commune	Nombre
Genève	*3'202*
Basel	*2'699*
Luzern	*1'204*
Lugano	*798*
Vernier	*589*
Thun	*572*
Schaffhausen	*556*
Chur	*524*
Uster	*507*
Lancy	*472*
Emmen	*447*
Meyrin	*361*
Carouge (GE)	*358*
Onex	*317*
Bellinzona	*311*
Opfikon	*306*
Regensdorf	*301*
Kloten	*300*

Modification de l'ordonnance sur l'état civil

Afin de consolider le système d'annonces électronique et de remplacer intégralement le système d'annonces classique, l'Ordonnance sur l'état civil sera adaptée en conséquence:

Extrait du texte de l'ordonnance révisée (pas encore en vigueur) concernant le système d'annonces électronique:

Art. 49 A l'administration communale du domicile ou du lieu de séjour

[3] Les données sont livrées automatiquement sous forme électronique .

Art. 99b Dispositions transitoires de la modification du 18 décembre 2008

Si les conditions d'une livraison des données à l'administration communale du domicile ou du lieu de séjour de la personne concernée selon l'art. 49 al. 3 ne sont pas remplies, celles-ci sont encore communiquées sous forme papier jusqu'au 31 décembre 2014.

Prototype de la page web Compétences/Lieux d'origine

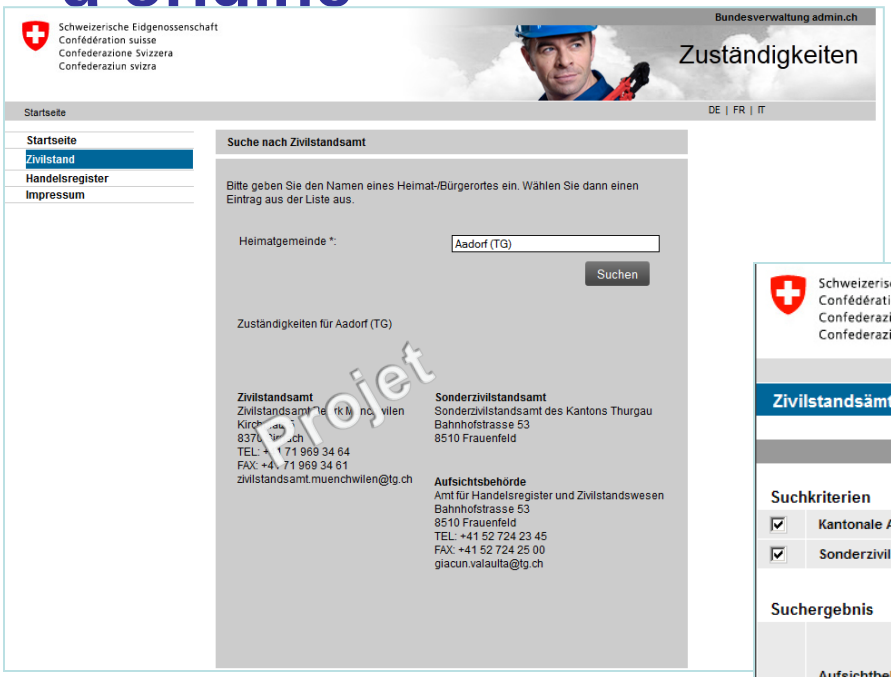



eCH: Groupes spécialisés „contrôle des habitants“

- Séance extraordinaire concernant le nouveau droit de la protection de l’enfant et de l’adulte.

- Standard d'annonces eCH-0020:
  L’étape suivante consiste à créer une liste des RFC’s approuvés du eCH-0020 pour l’évaluation des priorités, respectivement pour préciser si une changement mineur est nécessaire.
  Objectif / Vision: En novembre 2012 une version 3 pilote

- Prochaine séance: 22 août 2012 à Zurich

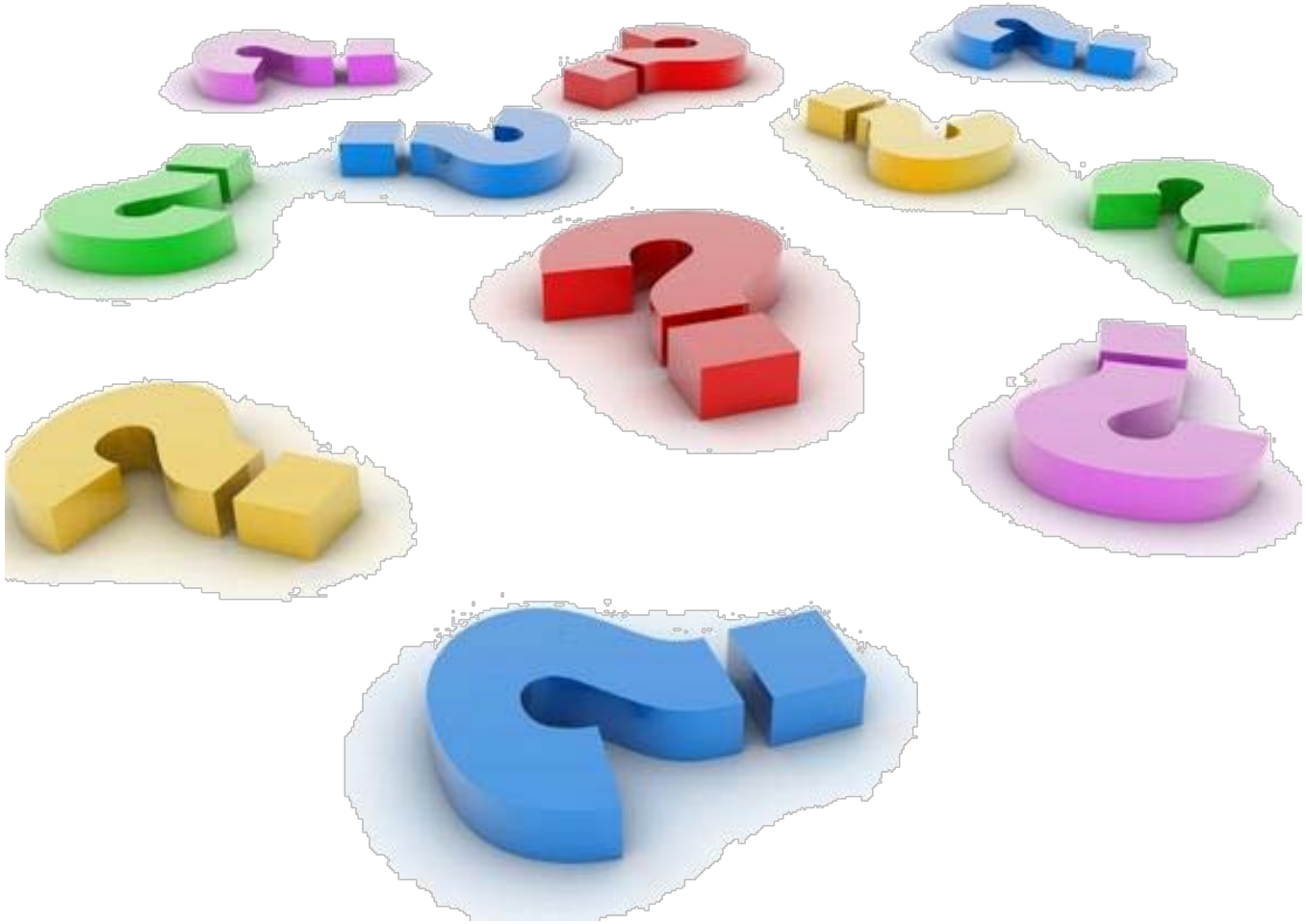

Contact:

Thomas Steimer
Chef de projet E-Government

Département fédéral de justice
Informatique juridique
Bundesrain 20, 3003 Berne
Tél. +41 31 322 47 32
Fax +41 31 324 88 94
thomas.steimer@bj.admin.ch
www.bj.admin.ch
www.emistar.ch